



Proiect finanțat de
Uniunea Europeană

Danube - Nera - Caras Environment News



GEC NERA

Br. 12
Februar 2007

**Informativni bilten mikroregije za prekograničnu
saradnju Dunav - Nera - Karas**

VOLUNTERI U PRELEPOM SVETU MIKROREGIJE DUNAV - NERA - KARAŞ

MRDNK



**U ovom
broju:**

◆ Projekat za
saradnju Rumu-
nija Srbija

Str.1-2

◆ Konsultacija i
pomoc mesta-
nima iz ruralnog
dela (sela)

Str.. 2

◆ Pricipi
bavljenja
ekoturizmom

Str..4

Projekat prekogranične na uscu Dunava sa Nerom i Karasom

Ekoloski Grup za saradnju Nera Oravița u partnerstvu sa Agencijom za Socio-Ekonomski Razvoj zupanije Karas-Severin, lokalnim odborom Moldova Nouă, Turistickom agencijom opštine Veliko Gradište, Asociacijom SKOLA PLUS Bela Crkva și ekoloski grup EKO BREG Vrsac implementiraju u periodu decembar 2006 – novembar 2007 projekat „Saradnja na poboljšavanju menadžmenta prirodnih zasticeh areala u pograničnoj zoni mikroregije *Dunav - Nera - Karaş*” finansiran od strane Evropske Unije u okviru programa PHARE, za susedske programe Rumunija – Srbija 2004 - 2006

U okviru projekta bice uradjen zajednicki plan menadžmenta prirodne rezervacije Balta Nera – Dunav koja se nalazi u areala Nacionalnog Parka Porțile de Fier na teritoriji Rumunije i Srbije, turisticki prekogranični program „7 dana u prelepom svetu mikroregije Dunav – Nera – karaş”.

Projekat je u istom vremenu i mogućnost koja se pruza NOV-ima u Rumuniji i Srbiji za konkretne pristupe zastite i ocuvanja prirodne sredine u zoni Dunava, reka Nere i Karasa na teritoriji zupanije Karas-Severin.



*Juli 2005 - Volunteri Škole Plus Bela Crkva
U poseti GEC Neri*

U februaru mesecu, volunteri ekipa Nere– Almaj Bozovici, Oravice – Sasce – Nere, Porțile de Fier – Moldova Nouă, Škole Plus Bela Crkva și Eko Brega Vrșac su imali prve sastanke upoznavanja sa projektom, narocito o aktivnostima povezanih sa volunterstvom. Sastanci ce se nastaviti u mesecu martu sa trainingom u pogledu procedura alternativne monitorizacije prirodnog okruzenja, a na kraju ce biti izabrani 40 –tak voluntera specijalizovani zastiti prirodnog blaga u okviru parkova i rezervacija oje se nalaze u zoni granicne mikroregije Dunav - Nera –Karaş



*Volunteri ekipa Oravița –Sasca – Nera, Nera – Almaj și Porțile
de Fier na informativnoj ekoturistickoj tacki Radimnja*



*Juli 2006 – misija igijenizacije
obale Dunava u zoni Ram-
Stara Palanka od strane ekipa
voluntera Porțile de Fier, Nera-
Almaj, Jasenov – Bela Crkva,
Oravița – Sasca – Nera și Eko
Breg*

Konsultacija i pomoc u vidu ekologizacije domacinstava u ruralnom delu Juznog Banata, uz pomoc finansija Evropske Unije

GEC NERA u partnerstvu sa Institucijom Prefekta Zupanije Karas-Severin i agencije za zastitu prirodne okoline Resita, ostvaruje u periodu oktobar 2006 – septembar 2007 projekat 1 "Partenerijat NOV-a – lokalnih vlasti, namenjen implementaciji i aquis-a za zastitu prirodnog okruzenja na nivou seoskih domacinstva u zoni prirodnih parkova Juznog Banata". Totalni Budzet projekta - 30053 Euro, od 26913 Euro predstavlja kofinanciranje Evropske Unije putem programa Phare 2004 Civilna zajednica, Komponenta 2 – Prihvatanje i implementacija zajednickog aquis-a.

Cilj projekat – da se ubrza proces implementacije aquis-a, za zastitu prirodnog okruzenja seoskih domacinstva u okviru 14 sela koje pripadaju ruralnom delu prirodnih parkova Keile Nerei – Beušnita i Pořtile de Fier.



13 februar 2006 - drd. Ileana Rotaru sa Univerzitetu "Eftimie Murgu" Reşita predstavlja volunterima ekipe Nera – Almăj pravila otvorene kampanije publiciteta

Februara meseca, osnovane su tacke za konsultaciju i pomoc u opstinama Berzasca, Sichevița, Coronini, Pojejena, Socol, Sasca Montană, Ciclova Română, Șopotu Nou, Dalboșeț, Lăpușnicu Mare, Bănia, Bozovici i u gradovima Oravița i Moldova Nouă predvodjene od strane voluntera GEC Nera u saradnji sa odgovornima za zastitu prirodnog okruzenja u okviru opstina.



9 februar 2006 - konsultacija i pomoc u okviru tacke Lăpușnicu Mare

U okviru informativnih tacaka pomoci i konsultacija, gazde domacinstava ili mikroferma, koji imaju probleme sa usaglasavanjem zakona o zastiti prirodnog okruzenja, bice im dostavljene potrebne informacije za realizovanje potrebne tehnologije redukcije i stopiranja zagadjivanja upotrebjenom vodom i djubretom. Bice isto predstavljeni programi finasiranja koji podrzavaju zastitu prirodne sredine. Zakoni koji usavršavaju aquis prirode i aktivnosti tacaka informisanja bice prikladno medijativane od strane voluntera GEC Nere putem kampanije publiciteta po domacinstvima ljudi, koja ce se obaviti u periodu februar – august 2007.

Meseca februara, odrzace se sastanci timova voluntera koji ce pripremiti kampaniju publiciteta, u Gimnaziji Eftimie Murgu Bozovici, Gimnaziji Moldova Nouă și GEC Nera Oravița

Ljudi i mesta PAniskog Banata na 2007 WINTER ARTS FESTIVAL CHICAGO

U periodu 9 – 11 februare, odrzala se 2007 WINTER ARTS FESTIVAL, u Chicago de Around The Coyote. Na ovom skupu GEC NERA bio je prestavljen od strane artiste Oane Sturza, profesor gimnazije IRIS Timișoara i u isto vreme clan osnivača GEC Nera.

Ucestvovanje na festivalu bilo je uradjeno konkretno putem 10 radova, sa zajednickim naslovom Ljudi i mesta PAniskog Banata i predstavlja slike koje su zadivile artistu prilikom ekspedicija organizovanih od strane GEC Nere, ekoturisticnim puteljcima nacionalnih parkova Cheile Nerei – Beušnița i Pořtile de Fier.

Dodatni podaci :
www.aroundthecoyote.org și
www.oanasturza.ro;
tip_ciuci@yahoo.com



Vereș Francisc – koordinator centra voluntera

Dragi prijatelji, ocekujemo vas medju stranicama infomrativnog lista ENVIRONMENT NEWS sa clancima, predlozima, komentarima o aktivnostima voluntera u Srbiji u Rumuniji, sa namerom stvaranja cistijeg sveta u mikroregiji Dunav – Nera – Karaș. Clanke posaljite na : gecneara@yahoo.com

Prelepi svet Mikroregije DUNAV – NERA – KARAŞ

Prirodni (naturalni) park Porţile de Fier



PP Porţile de Fier nalazi se na granici sa Srbijom ,obuhvatajuci površinu od 115 655 ha.

Juzna granica se prostire uscem Dunava između dotoka reke Nere ,i mesta Skela Kladova

Severna granica ,mnogo je vise komplikovana,pocevsi od juzne strane ,od mesta Sokolovac ,sledivsi dotoke recica koji se ulivaju u Dunav iz Planina Lokve i Almaja. Na istocnom delu reke Cerna ,severna deo se nastavlja na severu od mesta Bahna I na zapadu Breznice - Okol I Skele Kladova.

Opisivanje Prirodnog parka Portile de Fier moze biti sazeto u :

- 1) jedan od najlepsih parkova evrope
- 2) park sa najstarijom istorijom geologije u evropi
- 3) areal sa najvećom biloskom raznovrsnoscu u jednom kompleksu ekosistema \
- 4) najveći i najstariji tok reke u Evropi
- 5) areal gde Dunav ima najveću dubinu i gde je najuzi
- 6) naslepsi vulkanski vrat u Rumuniji – Trescovăţ;
- 7) najlespi i najocuvaniji areal u Rumuniji,gde zivi Hermanova kornjaca
- 8) nacionalni park sa najvećom površinom u Rumuniji
- 9) najveća raznovrsnost etnicke kulture u okviru parkova Rumunije
- 10) najveća hidrocentrala u rumuniji ,i najveća skup vode .

Park sadrzi sledece rezervacije:

-na teritoriji MRDNC: Bara Nera – Dunav, Baziaş, Vlazni deo ostvro Kalinovăc, Vlazni deo Divici – Pojejena, Pticja rupa u dolini Divic, Velika Dolina Ostrov Moldova VeKe.

-izvan teritorije MRDNC: Pecina sa vodom nu dolini Polevii, Fosilifieno mesto Svinica, Veliki Kazani,I Mali Kazani ,Fosilifieno mesto Bahna, Bregl Duhovna, Lice Vira, Krstov Krak,i, Usce doline Vârciorova, Dolina Oglănicului, Krak Găioara

Nacionalni park Cheile Nerei Beuşniţa

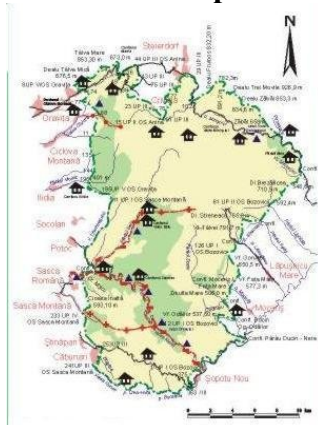

Legendă

- Limită parc
- Trasee turistice
- Şosea, drum
- 🏠 Cantoane silvice
- ▲ Locuri de campare neamenajate
- Zone speciale

Park se nalazi u jugo-zapadnom delu Rumunijena juznom delu Planinskog banata ,u planinama Anine i Lokve.Administrativno sediste parka nalazi se u gradu Oravita . Totalna površina parka je 36.758 ha, od kojih 29.164 ha u sumama .

Park sadrzi sledece prirodne rezervacije : Cheile Nerei – Beuşniţa, Simion - Rolu, Bigăr, Valea Şuşarei. Specifcnost parka ,unikati: Cheile Nerei, Cascadele Beuşniţei, Izvorul carstic Ochiul Beilului, Lacul Dracului, Izvorul Bigăr,sekularno drvece ,, monumentalne sume turski zir , seqvoia giganteea, pecine , reliktarana flora I fauna itd.

Nacionalni Park Đerdap



Nacionalni Park Đerdap se nalazi na istoku Srbije na granici sa Rumunijom

Totalna površina Nacionalnog Park Đerdap je 63.608 ha, a zasticena zona 93.968 ha.

Nacionalni Park Đerdap stvara zajedno sa Prirodnim Parkom Porţile de Fier jedan karakteristican ekosistem . Kao dodatak, ovde se nalaze najstarije naseobine, iz neolitika, sa staroscu od preko 8000 godina i najvise ostavstina od vremena rimskog carstva Najvaznije prirodne rezervacije u okviru parka su : na teritoriji MRDNK: Bosman-Sokolovac, Bojana, Golubacki Grad (Cetatea Golubăţ), izvan teritorije MRDNC: Šomrda, Kanjon Boljetinske reke – Greben (Cheile Bolietin – Greben), Ciganski potok (Pârăul Ţiganilor), Tatarski vis (Culmea Tătarilor), Veliki i Mali Strbac (Stărbăţul Mic şi Stărbăţul Mare) cu Tabula Traiana , Lepenski Vir (Vâltoarea Lepen), Coka Njalta sa Pesacom (Cioaca Înaltă cu nisip)

Prirodna rezervacija Deliblatska Peşčara (Nisipurile Deliblata)

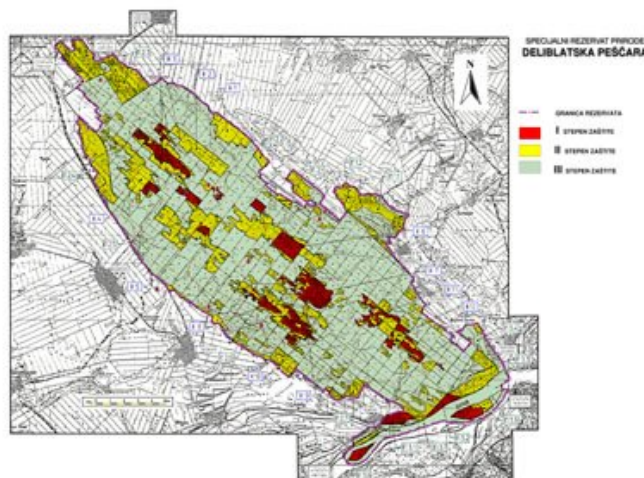

U jugoistočnom delu panonske nizije, u Banatu, nalazi se najveća evropska kontinentalna peščara. Elipsastog je oblika i orijentisana je u pravcu jugoistok-severozapad. Nastala je tokom ledenog doba od moćnih naslaga eolskog silikatno-karbonatnog peska. U savremenom periodu vetar Košava oblikovao je izražen dinski reljef, čije su nadmorske visine između 70 i 200 metara. Umereno kontinentalna klima, odsustvo površinskih vodotokova i peščana zemljišta uslovlila su osobene životne zajednice, koje su izdvojene u posebnu biljno-geografsku oblast *Deliblaticum*.

Prirodni park Vršacke Planine



Vršacke planine su poznate po raznovrsnoj flori, posebno po lekovitom bilju i blagotvornoj klimi za astmatičare. Rekreativne mogućnosti ove predivne prirode dopunjava lov na sitnu divljač. Gudurički vrh sa 641m nadmorske visine, najviša je tačka u Vojvodini. Zbog jedinstvenog položaja Vršackih planina u banatskoj niziji, raznovrsnosti flore i vegetacije, bogatih šumskih ekosistema, lepих pejzaža i vidikovaca, veći deo šumskog područje ove planine, površine 4.177 ha, zaštićeno je 1982. godine kao park prirode.

dr.inz. **Cornel Popovici Stuzu** – coordinator projekta

Principi i kriterije praktikanja ekoturizma

Sta je ekoturizam ?

To je turizam koji se sastoji od ekskurzija i setnja prirodom ne upotrebljavajući prevozna sredstva koja zagadjuju okolinu



Stena Babakaja - Koronini -Tiha gospa Dunava
Nacionalni Park Portile de fier

Obavezne spema za praktikanje ekoturistickih aktivnosti

- Areal treba da ima veliki prirodni potencijal ;
- potrebna je potraznja turista za tom zonom .

Kriterij praktikanja ekoturizma

U ekotorizmu privlacnost zone se stvara „istinom pricom” o prirodi Kriteriji koji trebaju biti postovani su sledeci::

- deo zarade i akcije moraju biti upravljene ka sacuvanju prirodnog okruzenja i zasticenih areala.



Rezervacija naturala Delibatska Pesčara

- veliki deo zarade od turizma ostaju lokalnom stanovnistvu;
- edukativni smisao koliko za turiste toliko i za lokalno stanovnistvo;
- minimalizacija negativnog uticanja na prirodu.

Principi ekoturizma

Ekoturisticki proizvodi razlikuju se od obicnih proizvoda ,po principu prakticeog ekoturizma . Ovi principi mogu se implementirati putem tri sektora :

- turisticki agenti, tur-operatori, vodici
- ekoturisticke destinacije(ciljevi)
- (potencijalne ekoturisticke destinacije mogu biti jedno ili vise susedskih koje se nalaze u zasticenom arealu);
- mesta za prenociste (uglavnom pansioni do 25 mesta maksimum).

Da bi mogle biti prihvacene ekoturisticki proizvodi ,one moraju ispuniti u sto vecem broju kriterije resenosti,obuhvacene u 8 principa organizovanja ekoturistickih proizvoda :

- usredjenost na zasticene zone
- interpretacija ekoturistickog proizvoda
- dugorocne aktivnosti u perspektivi zasticavanja prirodnog okruzenja l
- kontribucija u sacuvanja biodiverziteta
- konstruktivna kontribucija u razvijanju lokalnih domacinstava
- neznost prema lokalnim obicajima i tradiciji
- visi stepen zadovoljavanja turista
- pravilni marketing

ec. **Cristian Vilceanu** –
konsultant programa za
razvijanje ekoturizma



Vodopad Beuşniţa
Nacionalni Park Cheile Nerei - Beuşniţa

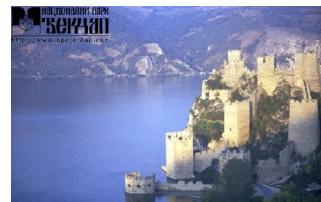

Cetatea Golubac
Parcul Naţional Đerdap



Vrh Breg
Prirodni park Vrsacke Planine

SUSEDKI PROGRAM RUMUNIJA – SRBIJA 2004 –2006

**Grupul Ecologic de Colaborare NERA
Caraş – Severin**

www.gecnera.ro

**Sadržaj ovog materjala ne predstavlja obavezni i
zvanični stav Evropske Unije**

Program za prekogranicnu saradnju Srbija _Rumunija 2004-2006 ima za generalni cilj dostignuce ekonomske –socijalnog razvoja u granicnoj zoni izmedju Srbije i Rumunije putem aplikacije principa prekogranicne i razvija se u Rumuniji putem Ministarstva Evropske kao glavnog autoriteta i Regionalnog Biroa za Prekogranicnu Saradnju Temisvar (BRCT Timisoara)